かけはし

平成２９年９月号
高松市立
男木小・中学校

長月（ながつき）：夏の夜の夢

９月。夜がだんだん長くなる「 夜長月（よながつき）」、雨が多く降る「長雨月（ ながめつき）」、稲を刈る時期の「稲刈月（いなかりづき）」など、語源は諸説ある。

男木島に赴任して４回目の夏が終わる。今年の夏休みも猛暑。瀬戸内国際芸術祭もなく、夏の大祭もない。静かな男木島がなぜか心地よい毎日である。オンバファクトリーで季節のジュースを飲みながらひと休憩する観光客、男木島図書館で時間を忘れて優雅に読書をしたり、熱く語らい合ったりする若者の集団を見ていると、「不易と流行」の混在する男木島の新たな魅力を感じているこの頃である。「残暑もようやく和らぎ、虫の声に秋の訪れを感じる季節となりました。」

校長　臼井　隆

月中行事　９ 月

１（金）給食開始　集団宿泊学習（8/31～小５）
５（火）図書館指導員来校
６（水）非行防止教室（③小４・④中）
⑥委員会活動
７（木）中学生職場体験学習（～８日）
１１（月）諸費集金日・SC 来校
１２（火）図書館指導員来校
１３（水）中央図書館によるお話会（小）
⑥クラブ活動（小）
１５（金）子どもみらい館学習（小４・５）
１６（土）高松北ブロック中学校英語弁論大会
１８（月）敬老の日
１９（火）スクールガードリーダー・SSW・図書館指導員来校
２０（水）児童生徒会
２１（木）中間テスト時間割発表・研究授業（中２英語）のため他学年は給食後下校
２３（土）市新人体育大会（陸上）秋分の日
２５（月）小児生活習慣病予防検診（小４）
心音心電図検査（小４・中２）
SC 来校
２６（火）地域清掃
２７（水）テスト前日のため中学生は 13:30 下校
⑥クラブ活動（小）
２８（木）中間テスト
２９（金）中間テスト　ALT 来校　道徳の日

１０ 月

４（水）学習参観・学校保健委員会
５（木）不審者対応の避難訓練
９（月）体育の日
２３（月）～２５（水）中１集団宿泊学習

学習クイズ

～世界の”ありがとう”～

次の言い方はどこの国の”ありがとう”でしょうか。下の□から国名を選んでください。

１．シエシエ

２．サンキュー

３．カムサハンミダ

４．ダンケ　シェーン

５．メルシ

６．グラシアス

７．シュクラン

８．スパスィーバ

韓国、メキシコ、ロシア、ドイツ
エジプト、中国、アメリカ、フランス

答え　１中国　２アメリカ　３韓国　４ドイツ
５フランス　６メキシコ　７エジプト　８ロシア

生活目標　生活リズムを整えよう

学校のできごと

芝植え

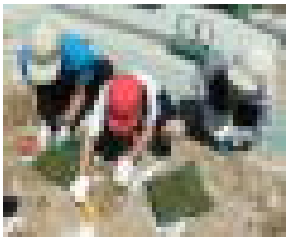

６月１７日(土)に運動場の芝植え作業をしました。たくさんのボランティアの方の参加により２時間で作業を終えることができました。青々と茂った芝生の運動場で体育をしたり遊んだりできる日が楽しみです。

リフレッシュ瀬戸内

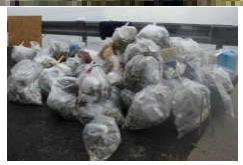

６月２５日（日）に男木島灯台周辺の清掃活動をしました。雨の中の活動でしたが、海岸をきれいにすることができ、清々しい気持ちになりました。

高松第一小学校との交流学習

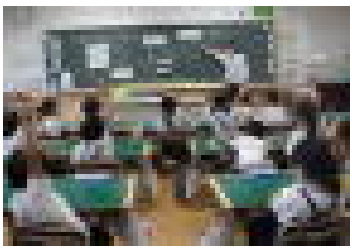

６月３０日(金)に小学生が高松第一小学校との交流学習を行いました。男木島の素晴らしいところを紹介し、男木島に関心を持ってもらうことができました。たくさんの友だちと交流して実りのある１日となりました。

七夕集会

７月６日(木)に七夕集会をしました。保育所の子どもたちと大きな笹に短冊や飾りを飾りました。小学生は紙芝居の音読や合奏を一生懸命に披露しました。みんなで楽しい時間を過ごすことができ、良かったです。

ソーシャルスキルトレーニング

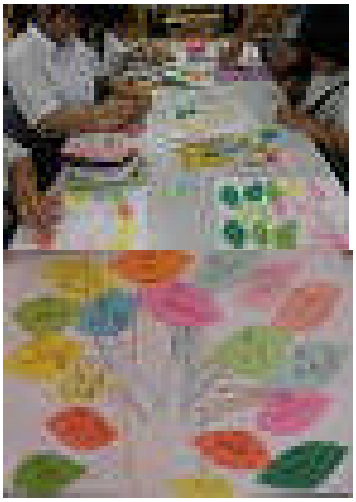

７月４日(火)にソーシャルスキルトレーニングの授業がありました。自分の好きな物などを書いた「わたしの木」を作成し、友だちの木を鑑賞しました。友だちのことをより知ることができました。

食に関する指導

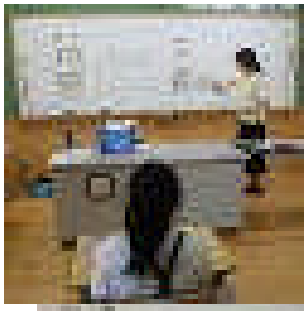

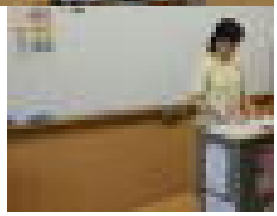

７月１１日(火)に小学校４年生と中学生を対象にした食に関する授業がありました。自分の生活を見直して、生活習慣病にならない良い習慣を身につけられるよう目標をたてました。これからも規則正しい生活習慣を心がけてほしいです。