かけはし

平成２９年７月号
高松市立
男木小・中学校

文月（ふみづき）：『七夕』

「ささの葉　さらさら　のきばに　ゆれる・・・・・・・・・」

文月は、七夕の行事として短冊に願いごとを書き、笹に飾る「文披月（ふみひらきづき）」が語源である説が有力で、その他、陰暦７月は稲穂が膨らむ月であることから「穂含月（ほふみづき）」が語源である説もあるそうだ。さて、男木島に来てからの３年間を振り返ると、いろんな願いを叶えてもらった。新しい校舎が建ったこと、島の方々に受け入れられたこと、子ども達の笑顔が毎日見られること、自然に囲まれる贅沢な環境で生活できること、よい仲間に恵まれたことなど。さて、今年の願いごとは『へき地の学校（３特性：へき地、少人数、複式）だからこそできる贅沢をずっと味わっていたい。』（地域とともにある学校）・・・

校長　臼井　隆

月中行事　７　月

４（火）図書館指導員・SSW 来校
５（水）委員会活動
６（木）七夕集会
１０（月）図書館指導員・SC 来校　諸費集金日
１１（火）食に関する指導⑤小４⑥中１・２
１２（水）クラブ活動
　　中央図書館による読み聞かせ
１４（金）個人懇談会（午後）
１７（月）海の日
１８（火）図書館指導員来校
１９（水）道徳の日　児童生徒会
２０（木）終業式　給食終了
２１（金）夏季休業日（～ 8/24）　学習会①
２４（月）県総体（陸上）
２５（火）学習会②
２８（金）子ども環境学習交流会（小４・５）
３１（月）学習会③

８　月

２５（金）始業式　すこやか週間　環境整備
２８（月）学習会④
２９（火）交通安全教室（小１・４）学習会⑤
　　夏休み作品展（小）図書館指導員来校
３０（水）学習会⑥
３１（木）学習会⑦

学習クイズ

７月２５日は土用の丑の日ですね。先日のニュースでは、ウナギやウナギに代わる魚の紹介がされていました。

「ウナギ」は漢字で「鰻」と書きます。「鰻」は、中国語でも日本語でも同じ「ウナギ」のことです。ウナギは「長いこと」から魚へんに曼（長い）を旁（つくり）にあててできた漢字です。訓読みが「うなぎ」、音読みで「マン、モン（呉音）、バン（漢音）」といいます。

それでは、中国からたくさん伝わってきた漢字からクイズです。

魚へんに春で鰆「サワラ」
魚へんに秋で鰍「カジカ」
魚へんに冬で鮗「コノシロ」

といいます。

では、**魚へんに夏で？**

答えは、魚へんに夏という名前の魚はいません。しかし、近年では、「魚夏」と書いて、ブリの幼魚ワカシを表すのに使われるようになってきています。

魚へんの漢字を調べてみるのも、おもしろいかもしれませんね。

生活目標　学校を美しくしよう

6月のできごと

男木島大運動会

５月２０日(土)に男木島大運動会を行いました。小学生は元気があふれるダンスを中学生は息のそろったソーラン節を披露し、会場を沸かせました。大勢の方にご参加いただき、スポーツを通じて互いの親睦を深めるよい機会となりました。

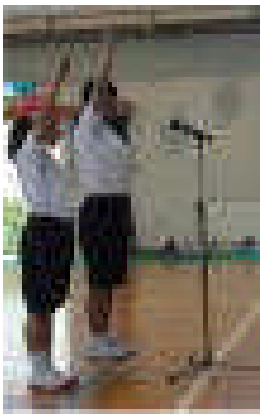

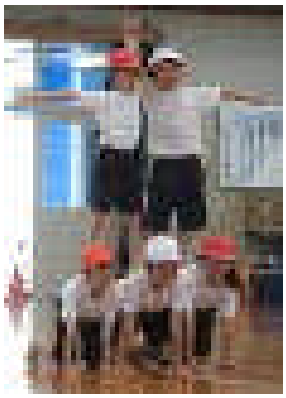

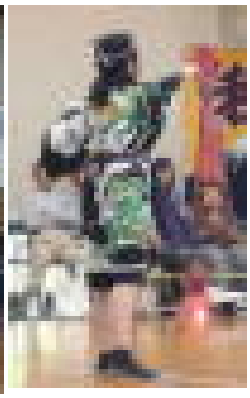

プール清掃

５月２６日(金)に、プールの清掃をしました。濃霧による欠航のため、過半数の教員が参加できず、人手が少ないなかでの清掃でしたが、保護者の方や地域の方のご協力によって、きれいにすることができました。

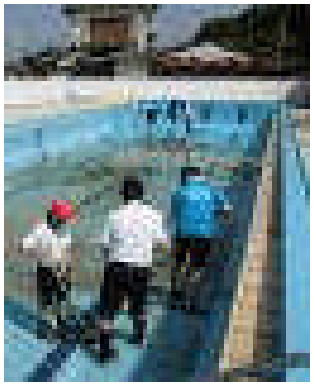

プール開き

６月４日(日)に、プール開きがありました。児童・生徒は目標を発表し、意識を高めました。良い天気に恵まれて気持ちよく泳げました。

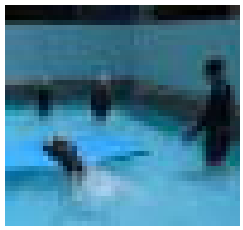

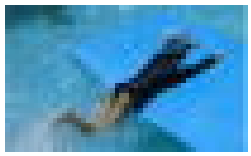

五色台宿泊学習

６月６日(火)７日(水)に、小学５年生が五色台宿泊学習を行いました。自作のクレーンゲームを鬼無小の子に紹介し、楽しく遊んでもらうことができました。

災害時避難訓練

６月４日(日)に災害時避難訓練がありました。島内の第１次避難場所は体育館です。津波の恐れがある場合は運動場または校舎付近に避難してください。

イノシシ対処法講習会
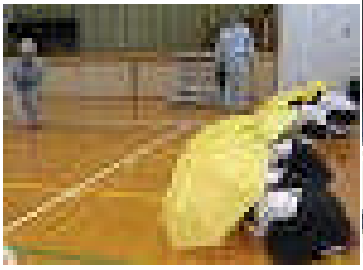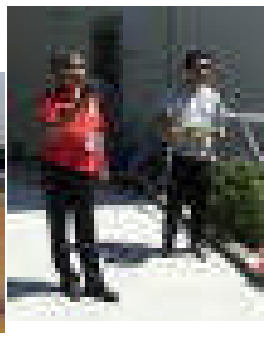
６月１３日(火)に、イノシシ対処法講習会を行いました。イノシシに遭遇したときは大きな声をあげず、物陰や高いところに逃げることが大切だと学びました。